PROGNOZA ODDZIAŁYWANIA NA ŚRODOWISKO MIEJSCOWEGO PLANU ZAGOSPODAROWANIA PRZESTRZENNEGO TERENÓW WIEJSKICH W GMINIE SIANÓW

SKALA 1:15 000

PODZIAŁKA

750 0 750 1500 m

N W E S

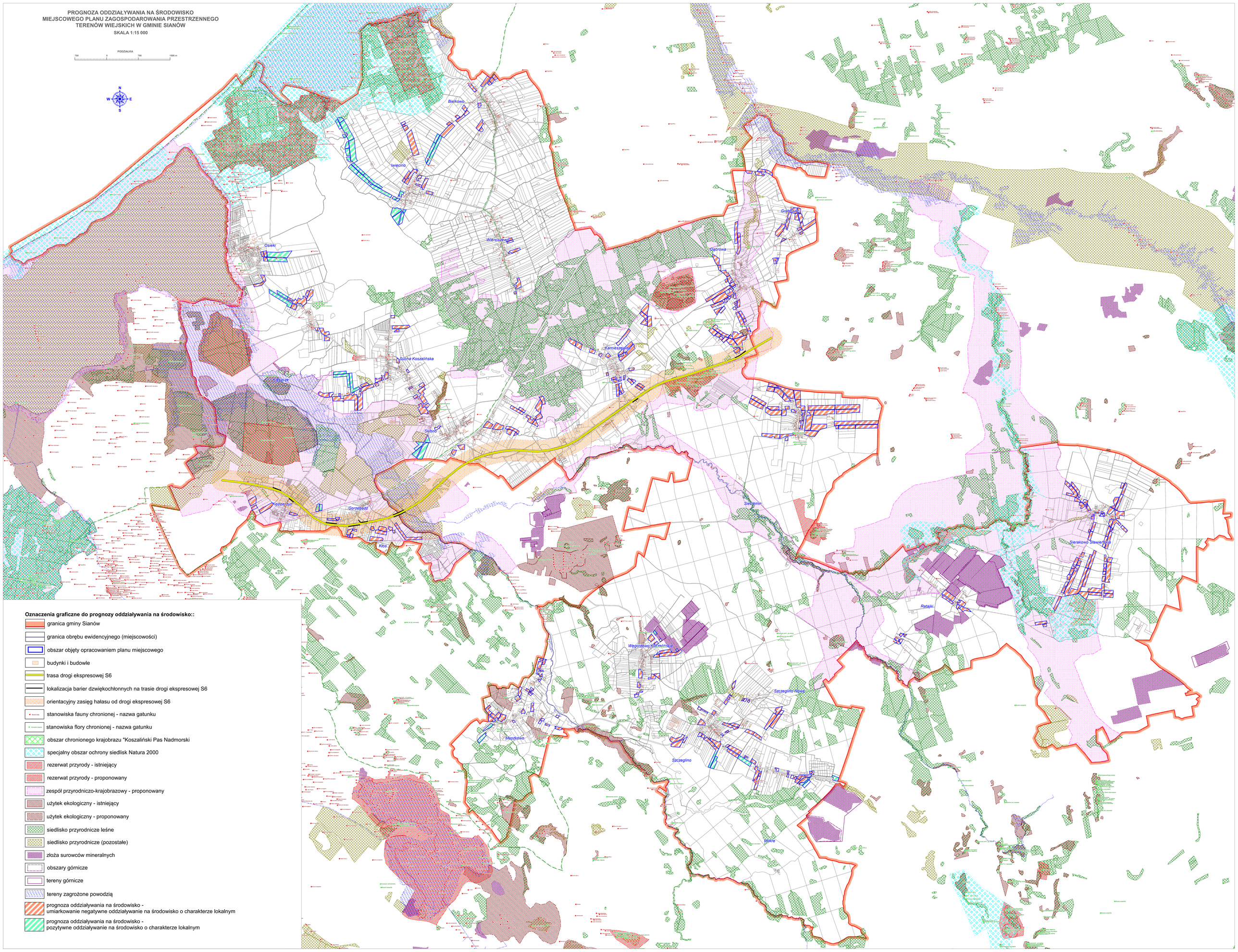

Oznaczenia graficzne do prognozy oddziaływania na środowisko::

- granica gminy Sianów
- granica obrębu ewidencyjnego (miejscowości)
- obszar objęty opracowaniem planu miejscowego
- budynki i budowle
- trasa drogi ekspresowej S6
- lokalizacja barier dźwiękochłonnych na trasie drogi ekspresowej S6
- orientacyjny zasięg hałasu od drogi ekspresowej S6
- stanowiska fauny chronionej - nazwa gatunku
- stanowiska flory chronionej - nazwa gatunku
- obszar chronionego krajobrazu "Koszaliński Pas Nadmorski
- specjalny obszar ochrony siedlisk Natura 2000
- rezerwat przyrody - istniejący
- rezerwat przyrody - proponowany
- zespół przyrodniczo-krajobrazowy - proponowany
- użytek ekologiczny - istniejący
- użytek ekologiczny - proponowany
- siedlisko przyrodnicze leśne
- siedlisko przyrodnicze (pozostałe)
- złoża surowców mineralnych
- obszary górnicze
- tereny górnicze
- tereny zagrożone powodzią
- prognoza oddziaływania na środowisko - umiarkowanie negatywne oddziaływanie na środowisko o charakterze lokalnym
- prognoza oddziaływania na środowisko - pozytywne oddziaływanie na środowisko o charakterze lokalnym